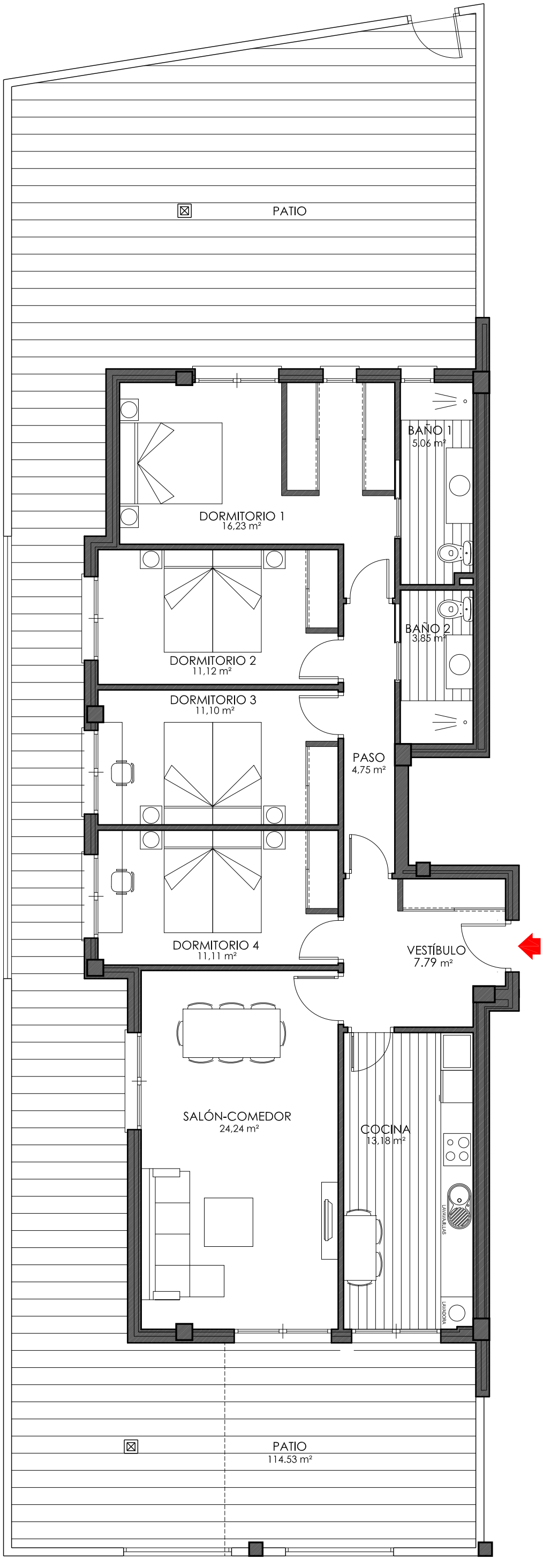

PORTAL 2 - BAJO B	
VESTÍBULO	7,79 m²
SALÓN COMEDOR	24,24 m²
COCINA	13,18 m²
DORMITORIO 1	16,23 m²
BAÑO 1	5,06 m²
DORMITORIO 2	11,12 m²
DORMITORIO 3	11,10 m²
DORMITORIO 4	11,11 m²
BAÑO 2	3,85 m²
PASO	4,75 m²
SUPERFICIE ÚTIL INTERIOR	**108,43 m²**
SUPERFICIE CONSTRUIDA C/COMUNES	**128,88 m²**
PATIO	114,53 m²
SUPERFICIE EXTERIOR	**114,53 m²**

VIVIENDA PORTAL 2 - BAJO B

PROMOCIÓN DE 34 VIVIENDAS

C/GIRALDO DE MERLO cv C/ ALONSO CESPEDES DE GUZMAN
CIUDAD REAL

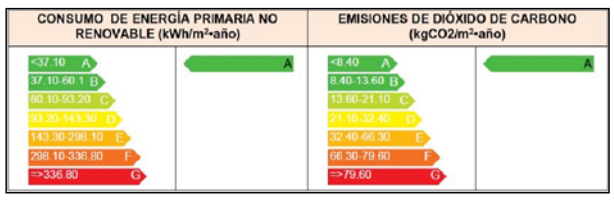

ALFER CONSTRUCCIONES

0.5 1 2 3 4 5 10 (m)

ESCALA GRÁFICA EN PLANO DE DISTRIBUCIÓN
ESTE PLANO CORRESPONDE AL ANTEPROYECTO Y SUFRIRÁ MODIFICACIONES POR MOTIVOS TÉCNICOS Y/O JURÍDICOS